

Bilan de la mise en œuvre du DOCOB pour l'année 2020-2021 du site Natura 2000 FR7200699 Grottes du Trou noir

Comité de pilotage – 30 novembre 2021
Sauveterre (33)

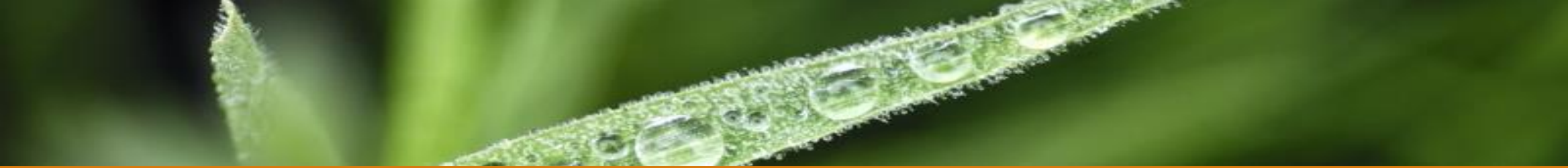



Ordre du jour

Propos introductif.

1. Natura 2000 sur les Grottes du Trou noir.
2. Animation 2019-2022.
3. Bilan 2020-2021.
4. Autres activités.
5. Perspectives 2021-2022.



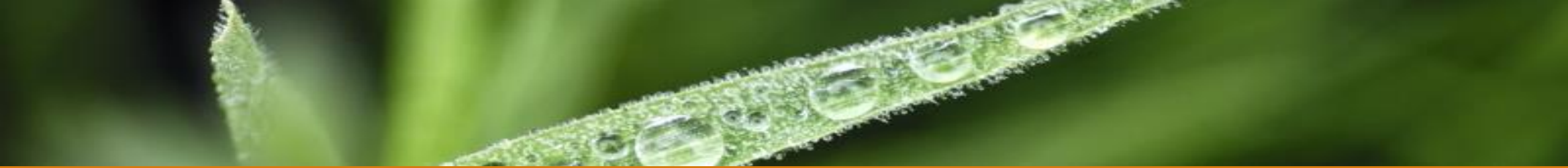

Ordre du jour

Propos introductif.

1. Natura 2000 sur les Grottes du Trou noir.
2. Animation 2019-2022.
3. Bilan 2020-2021.
4. Autres activités.
5. Perspectives 2021-2022.





Propos introductif.

- Monsieur Vincent FERRIER, Sous-Préfet de Langon.
- Monsieur Quentin DILASSER, responsable de l'antenne Gironde du Conservatoire d'espaces naturels de Nouvelle-Aquitaine.



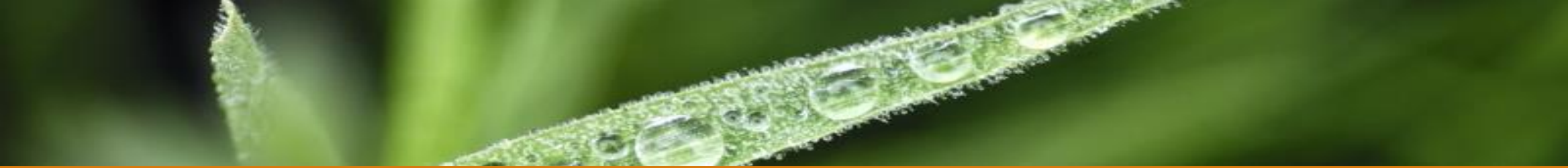

Ordre du jour

Propos introductif.

1. Natura 2000 sur les Grottes du Trou noir.
2. Animation 2019-2022.
3. Bilan 2020-2021.
4. Autres activités.
5. Perspectives 2021-2022.



1. Natura 2000 sur les Grottes du Trou Noir.

Les objectifs

1. Conserver les espèces d'intérêt communautaire et patrimonial.
2. Assurer le suivi du site afin d'évaluer la conservation des espèces.
3. Valoriser et sensibiliser à la conservation du site et de ses espèces.
4. Animer l'application du document d'objectif.

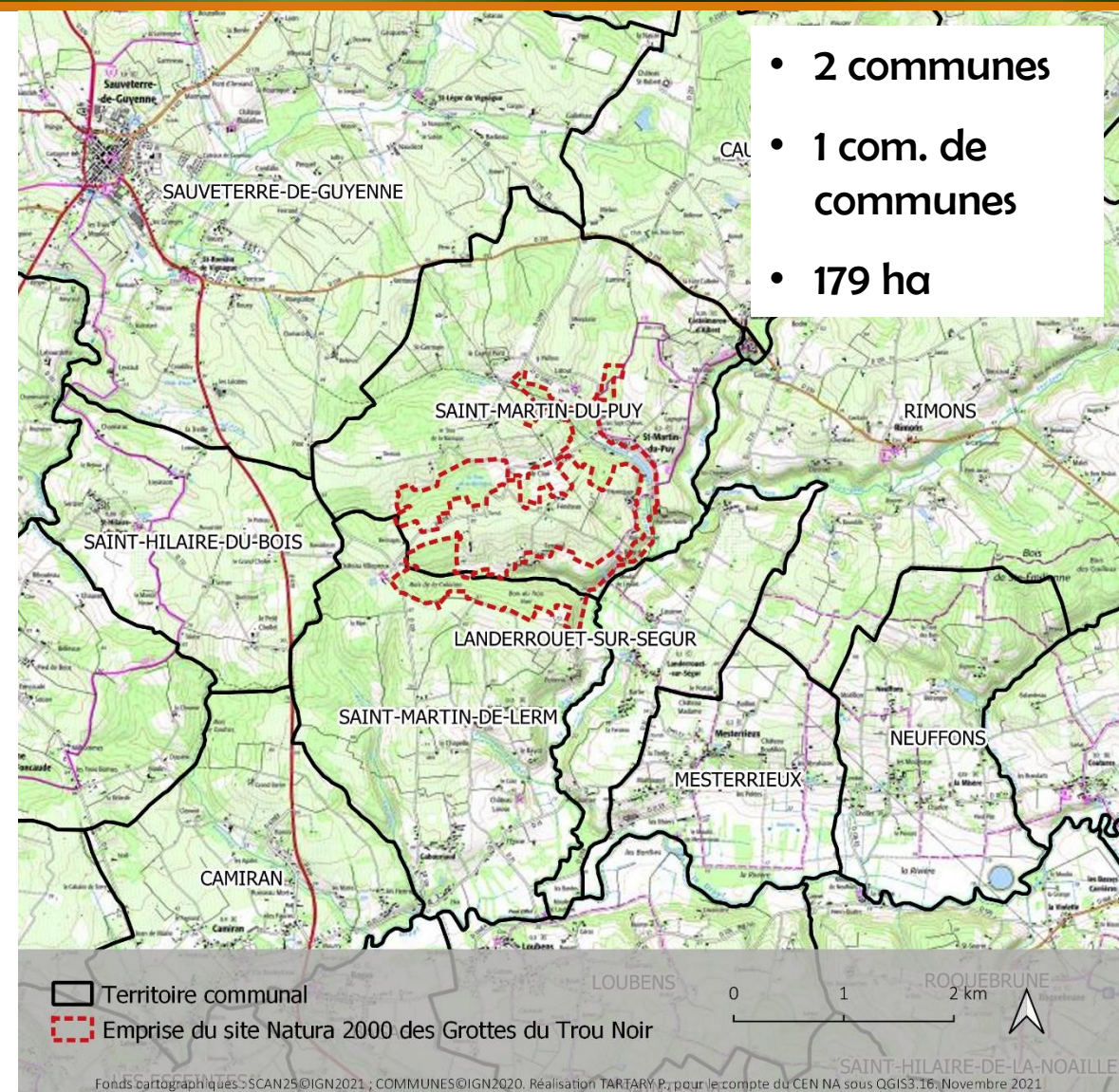



Code	Nom scientifique	Enjeu de conservation
1303	Petit Rhinolophe <i>Rhinolophus hipposideros</i>	Fort
1304	Grand Rhinolophe <i>Rhinolophus ferrumequinum</i>	Fort
1307	Petit Murin <i>Myotis blythii</i>	Fort
1310	Minioptère de Schreibers <i>Miniopterus schreibersii</i>	Très fort
1324	Grand Murin <i>Myotis myotis</i>	Très fort



©GCA2020





Outils contractuels

Contrats non-agricoles

Propriétaires,
collectivités,
associations...

Contrats agricoles
(MAEc)

Exploitants agricoles

Contrepartie financière

Charte Natura 2000

Reconnaissance de bonnes
pratiques en place

Propriétaires, collectivités,
associations...

Sans contrepartie financière



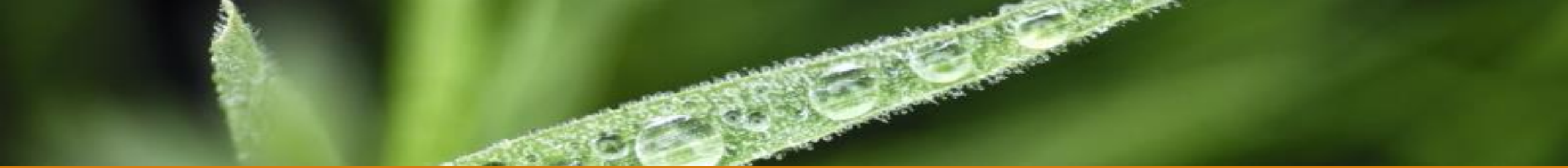

Ordre du jour

Propos introductif.

1. Natura 2000 sur les Grottes du Trou noir.
2. Animation 2019-2022.
3. Bilan 2020-2021.
4. Autres activités.
5. Perspectives 2021-2022.



2. Animation 2019-2022.

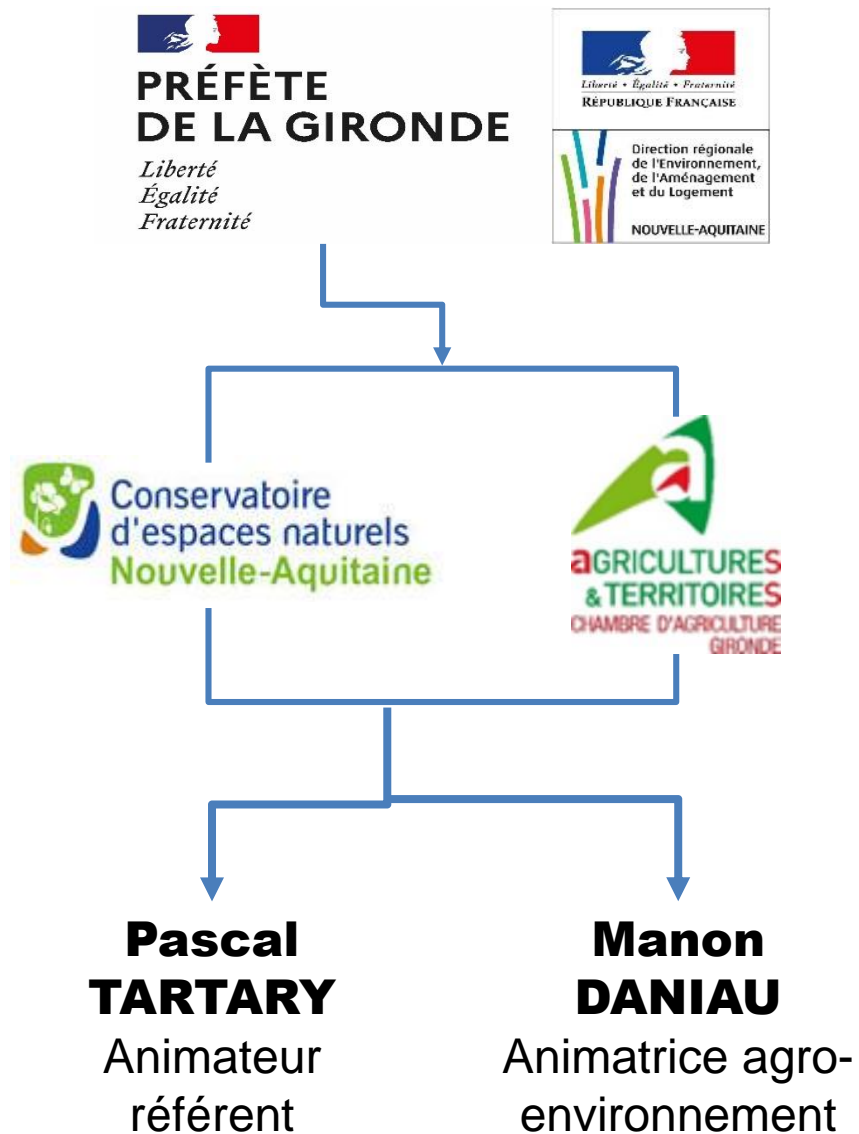

**Président du COPIL &
Structure porteuse de l'animation**

Structures animatrices

Animateurs Natura 2000



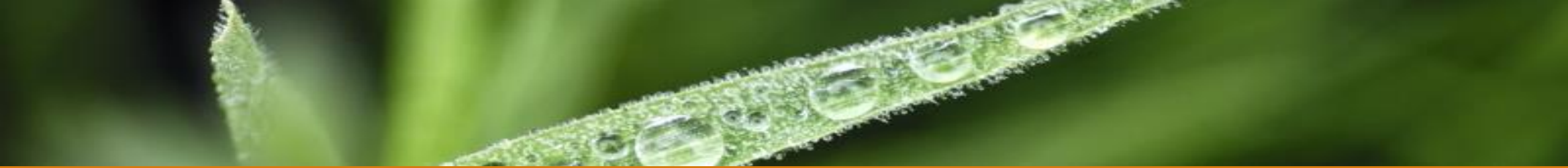

Ordre du jour

Propos introductif.

1. Natura 2000 sur les Grottes du Trou noir.
2. Animation 2019-2022.
3. Bilan 2020-2021.
4. Autres activités.
5. Perspectives 2021-2022.



3. Bilan 2020-2021.

	2021				Antérieur	
Outils de contractualisation	Prise de contact	Diagnostic engagé	Mesure en attente de validation	Montant des aides en attente de validation	Mesure concrétisée	Montant des aides déployées sur le territoire
Contrat Natura 2000					GH1 – Mise en place d'un périmètre de protection	12 195 €
MAEC	4	2	Ajustement de la date de fauche	n.r.		
			Mise en place de la lutte biologique	n.r.		
Charte Natura 2000	4	-	4	-	2	-



3. Bilan 2020-2021.

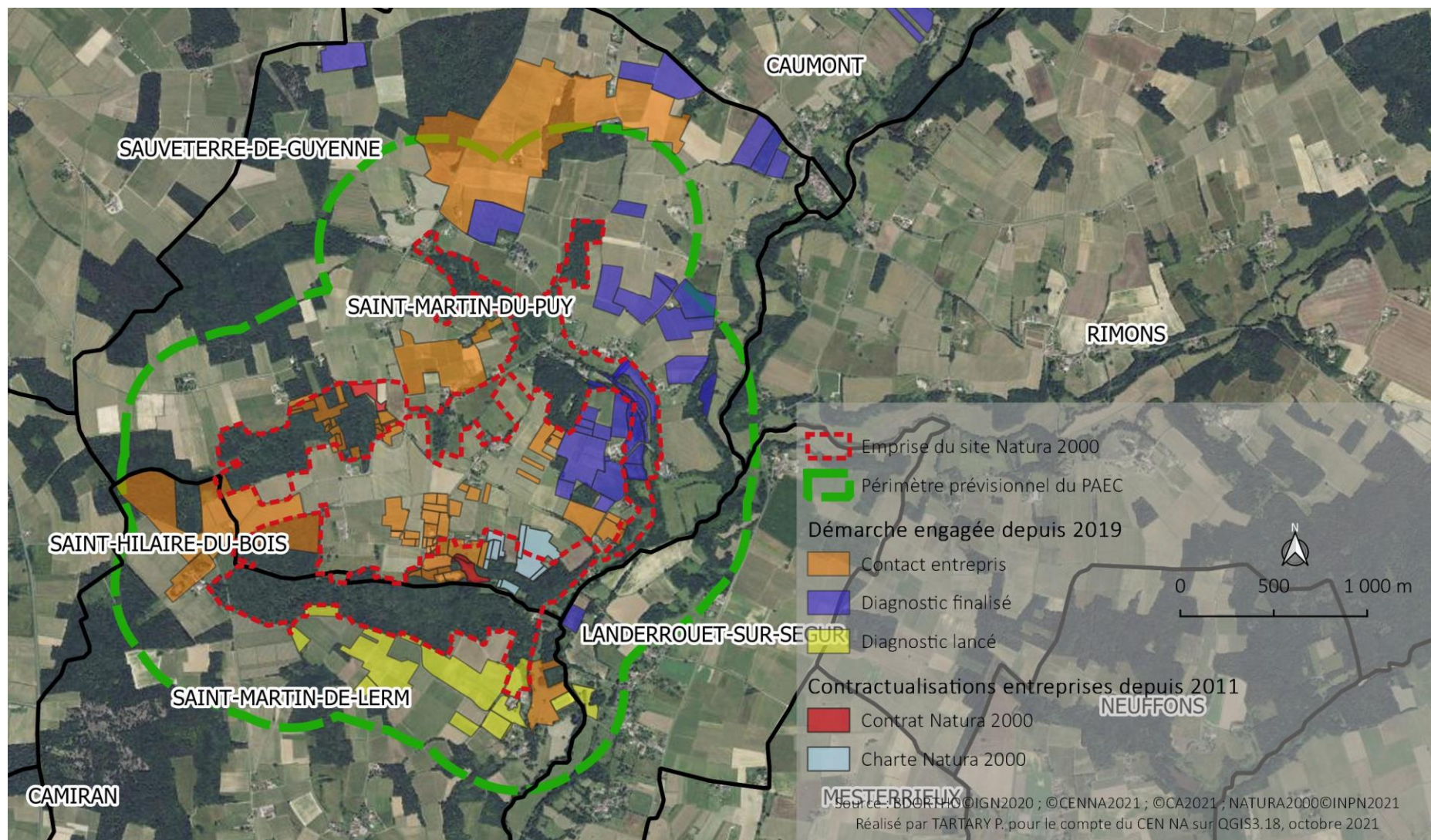

3. Bilan 2020-2021.

Evaluation des incidences Natura 2000

Identifiant	Procédure	Objet	Commune	Surface	% de la surface du site	Avis du service instructeur
Projet 3	-	-	-	-	-	-
Rappel projet antérieur						
Projet 1	Déclaration	Retournement de prairies	Saint Martin du Puy	7 ha	4%	Favorable assorti d'actions correctives
Projet 2	Permis de construire	Rénovation de bâti	Saint Martin de Lerm	-	-	Favorable



3. Bilan 2020-2021.

Suivi de la population de chauves-souris

Nom d'espèce	Nom latin	Date	Nombre	Observateurs	Rappel dénombrement 2020
Minioptère de Schreibers	Miniopterus schreibersii	20 mai 2021	Quelques individus	Sébastien ROUE Michel GANDIN	Quelques individus en vol
Grand Murin	Myotis myotis	20 mai 2021	Estimation minimale : 1100 juvéniles (fourchette pouvant être entre 1100 et 1200 individus). 1 essaim	Julien LABARRE	Environ 1574 juvéniles, 2 essaims : 254 juvéniles (0,2 m ²) + 1500 (1,2 m ²)
Minioptère de Schreibers	Miniopterus schreibersii	9 juillet 2021	Estimation d'après photographie : 480 individus dans un essaim très dense + 20 individus dans un essaim de grand murins	Sébastien ROUE Michel GANDIN	450 juvéniles
Grand Murin	Myotis myotis	9 juillet 2021	800 individus	Sébastien ROUE Michel GANDIN	Enormément de Grand murin (juvéniles et adultes). Plus de 150 cadavres dans l'eau. Près de 4 000 à 5 000 individus.

3. Bilan 2020-2021.

Suivi de la population de chauves-souris

Éléments de contexte pour les suivis :

- Difficultés à suivre ce site.
- Printemps médiocre.

Enjeux :

- Colonie de grand murin reste l'une des plus importantes d'Aquitaine.
- Colonie de minioptère de Schreibers reste très importante, mais observation d'une érosion sur les marges de l'aire de répartition.

Causes du déclin :

- Modification des paysages.
- Baisse de la ressource alimentaire.

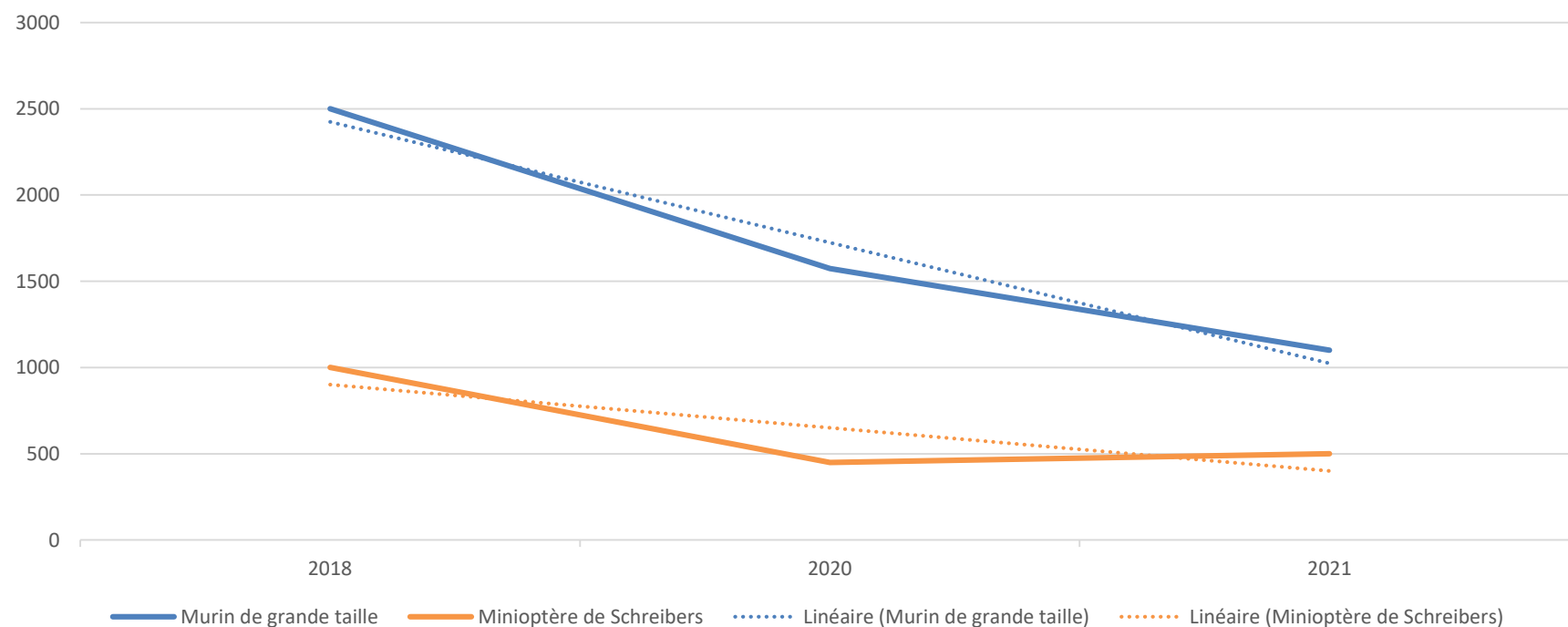

3. Bilan 2020-2021.

Communication et sensibilisation

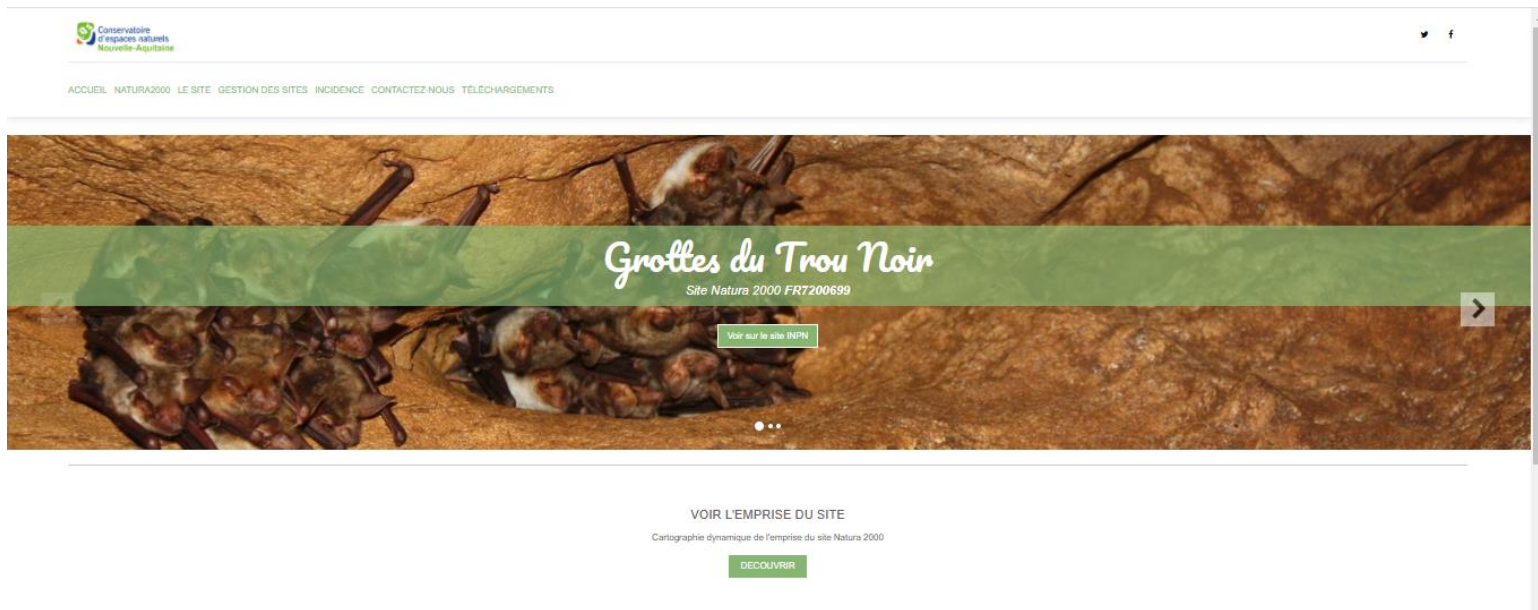

Site internet en ligne depuis le second trimestre 2021

Production d'une newsletter au début de l'année 2022.



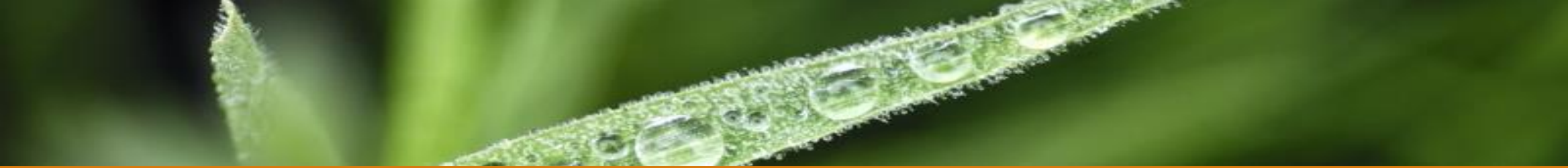

Ordre du jour

Propos introductif.

1. Natura 2000 sur les Grottes du Trou noir.
2. Animation 2019-2022.
3. Bilan 2020-2021.
4. **Autres activités.**
5. Perspectives 2021-2022.



4. Autres activités.

Périmètres d'animation foncière du CEN NA:

- sur la grotte du Trou noir (11,85 ha)
- sur le bois de la Barrique (31,07 ha)

Animations foncières.

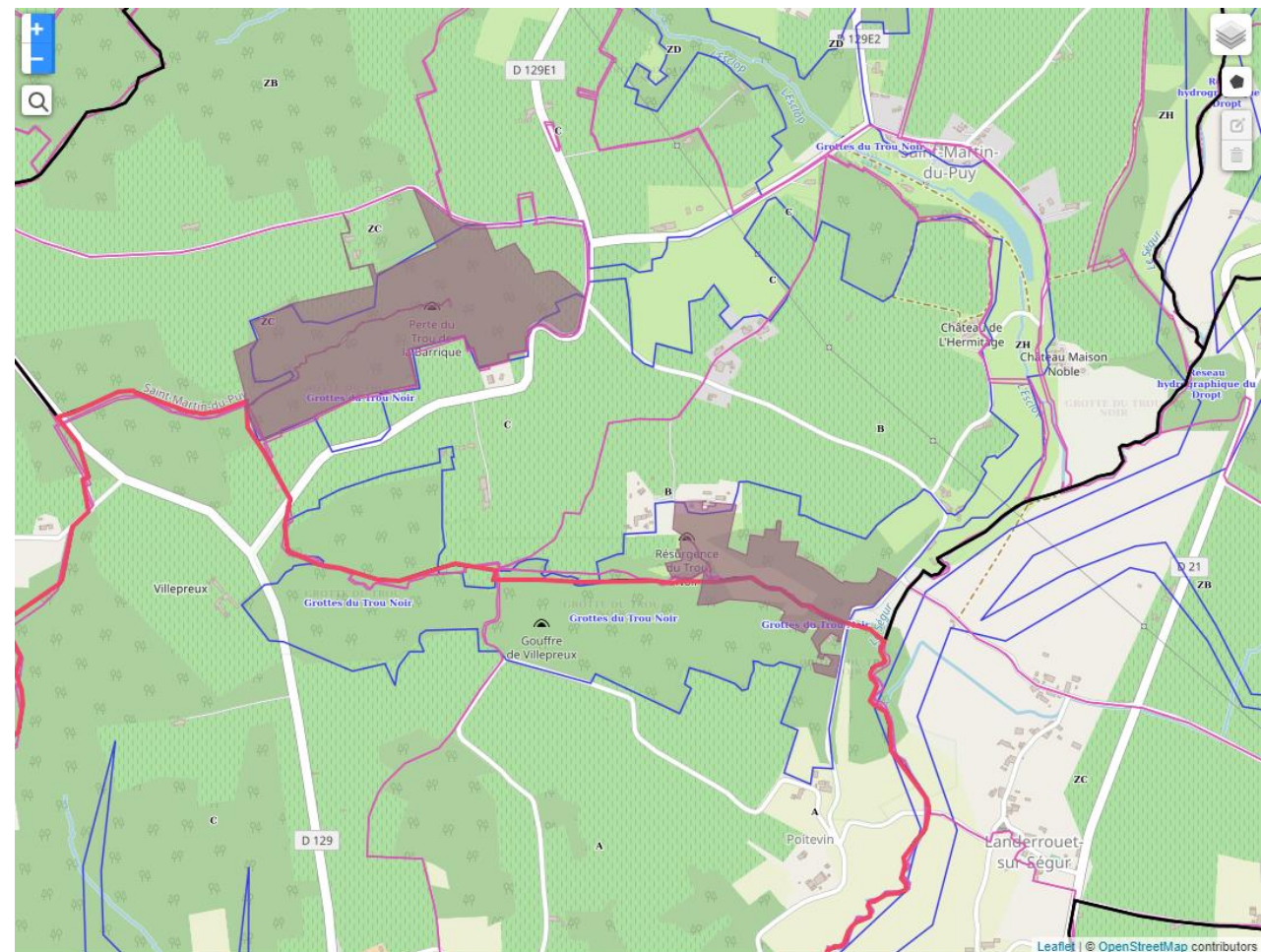

4. Autres activités.

Démarche d'animation foncière du CEN Nouvelle-Aquitaine.

Parcelle de 1,6
ha avec bâti

Parcelles d'accès à la grotte de
1,12 ha (enjeu international)

Parcelles d'accès à la grotte

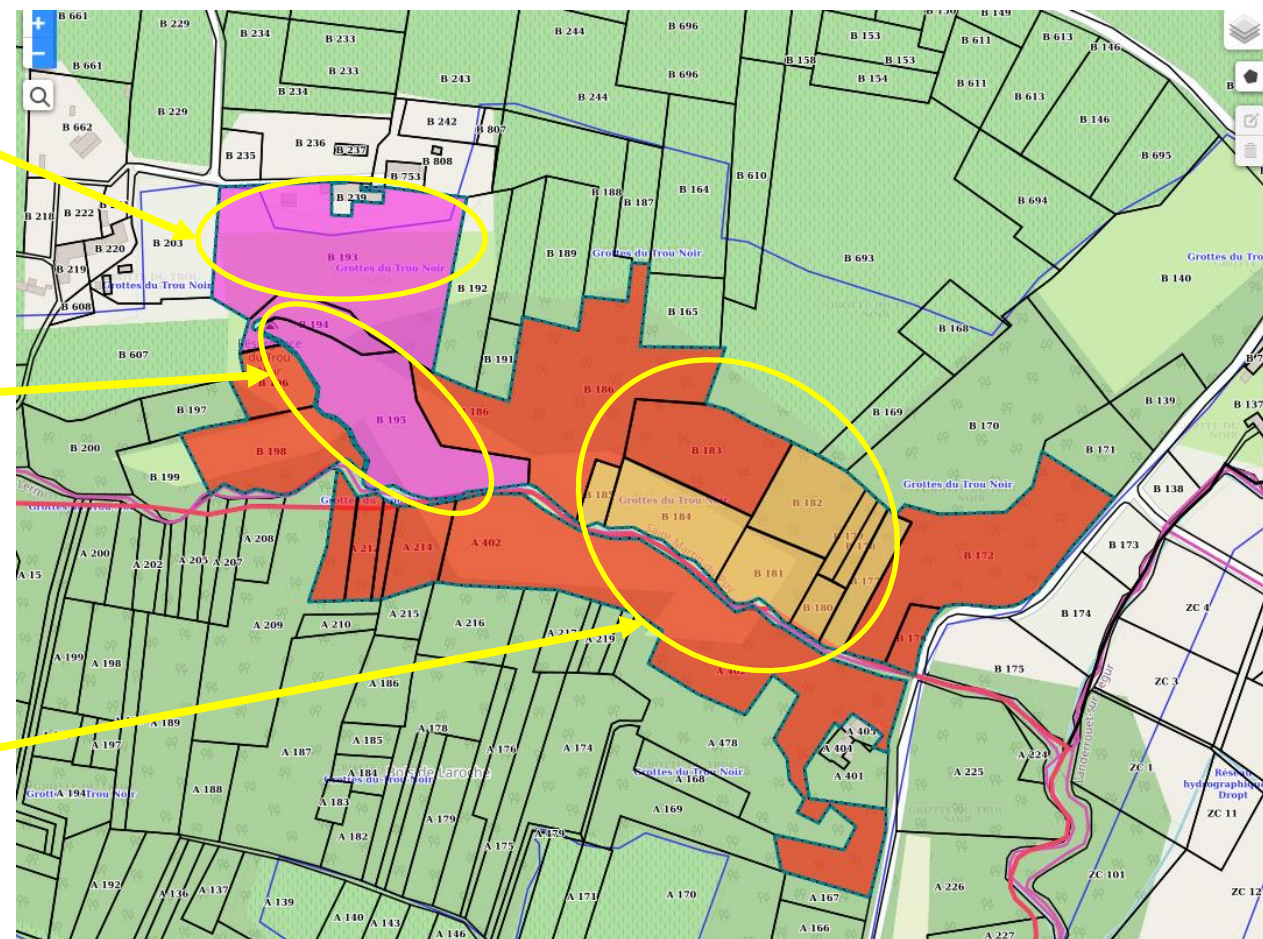

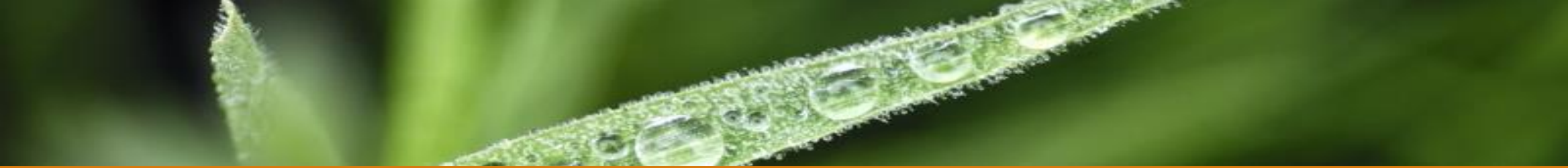

Ordre du jour

Propos introductif.

1. Natura 2000 sur les Grottes du Trou noir.
2. Animation 2019-2022.
3. Bilan 2020-2021.
4. Autres activités.
5. Perspectives 2021-2022.



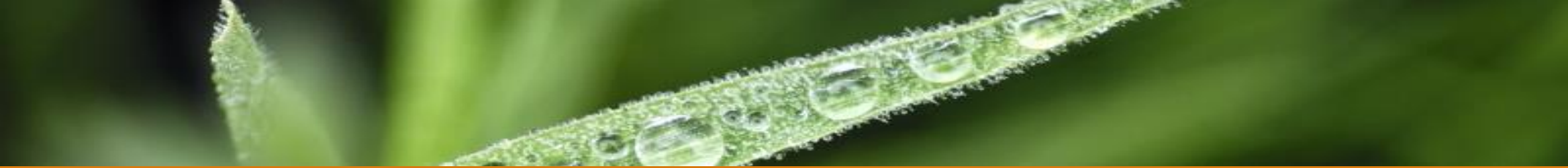

Perspectives 2021 - 2022

- Prise de contact élargie auprès de toutes les collectivités du site
- Poursuite des démarches de diagnostic d'exploitation (MAEC/Charte)
- Poursuite des démarches de diagnostic parcellaire (Contrat Natura 2000/Charte)
- Propositions de contractualisation (Charte/Contrat)
- Appui aux démarches du territoire (SCOT, PLU...)

- Réalisation d'animation foncière sur les secteurs identifiés





Portage de l'animation Natura 2000 pour la prochaine tranche d'animation 2022/2025

- Candidature de la part des collectivités ?





Merci pour votre participation

Comité de pilotage – 30 novembre 2021

Sauveterre (33)

